Partitur

Nun will der Lenz uns grüßen

Volkslied
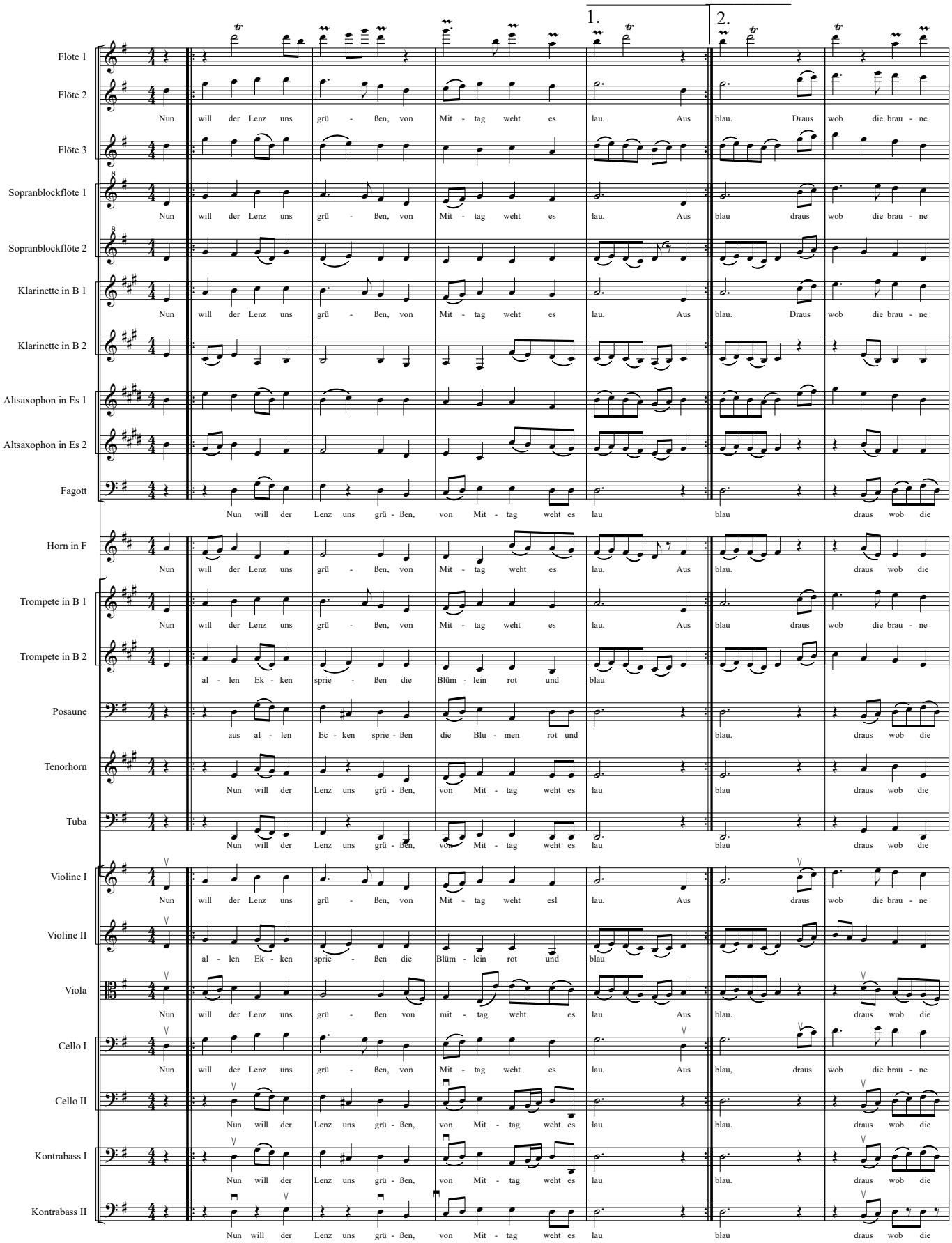
Satz und Einrichtung:
Angelika Asche 2025